



TARIFAS HOTEL **2022-2024**

PUERTO
NATALES



HOTEL MARTIN GUSINDE

PUERTO NATALES / PATAGONIA / CHILE

WWW.MARTINGUSINDE.COM

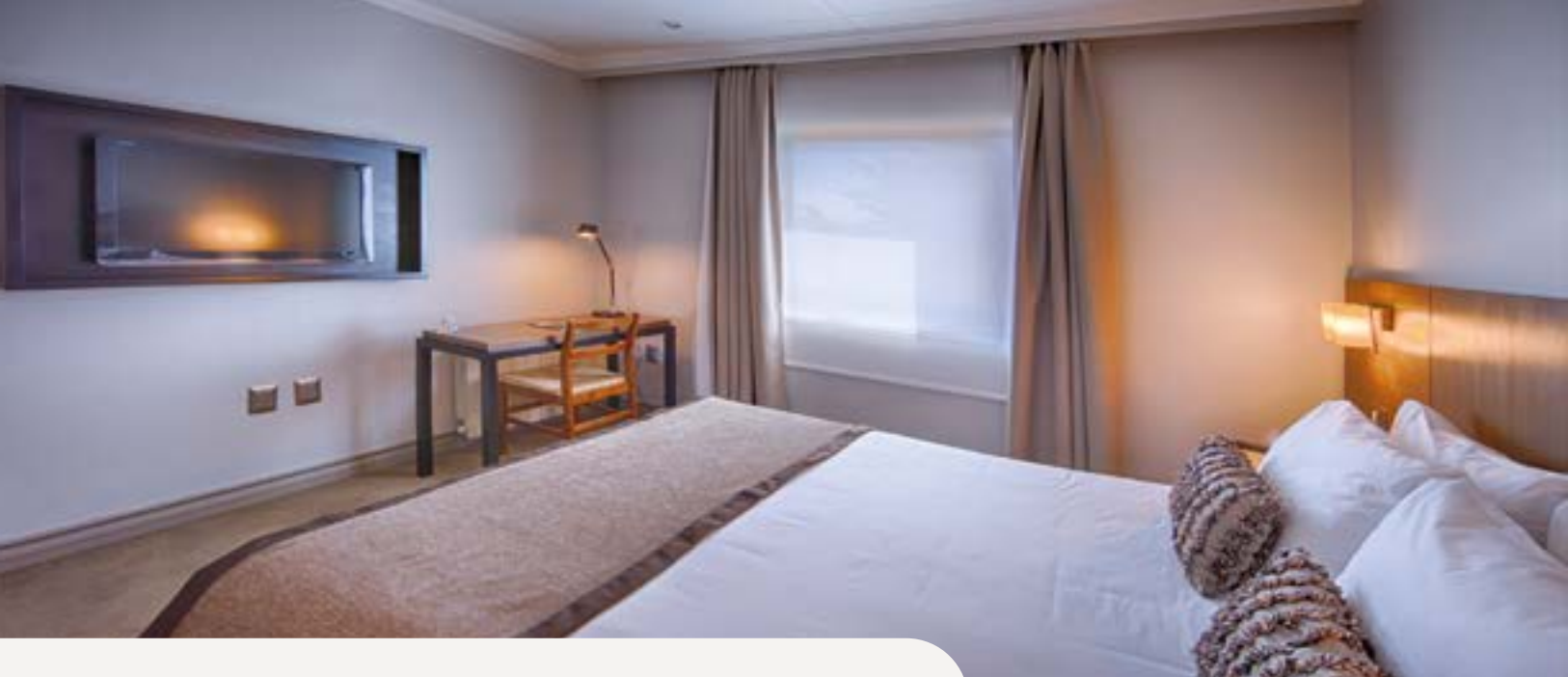

HABITACIONES TARIFAS DÓLARES

	ALTA (OCTUBRE / ABRIL)	BAJA (MAYO / SEPTIEMBRE)
Single	US\$ 190	US\$ 90
Doble	US\$ 230	US\$ 108

HABITACIONES TARIFAS PESOS

	ALTA (OCTUBRE / ABRIL)	BAJA (MAYO / SEPTIEMBRE)
Single	CLP \$ 112.000	CLP \$ 65.000
Doble	CLP \$ 135.000	CLP \$ 70.000

IMPORTANTE

- Las tarifas de alojamiento SON comisionables según convenio y están sujetas a modificaciones sin previo aviso e incluyen IVA.
- Check in desde las 14:00 Hrs / Check out hasta las 11:00 Hrs.
- Desayuno buffet incluido
- Vigencia Abril 2022 a Abril 2024.

PUERTO
NATALES



HOTEL MARTIN GUSINDE
PUERTO NATALES / PATAGONIA / CHILE



DE LAS RESERVACIONES Y BLOQUEOS

1.- Las Reservas y Bloqueos deberán efectuarse exclusivamente por escrito vía fax o e-mail. Las respuestas serán por la misma vía y dentro de las 24 horas hábiles siguientes.

2.- Para que toda Reserva sea considerada como tal, la agencia deberá efectuar un prepagado equivalente al 50% del valor total de ésta, dentro de las 48 horas siguientes a la confirmación de disponibilidad. De no cumplirse esta condición, la reserva será considerada como Bloqueo y quedará automáticamente sujeta a las condiciones de éste.

Sin perjuicio de lo anterior, este Bloqueo se mantendrá como tal hasta 45 días antes del ingreso de los pasajeros. Sin embargo, si el cliente a esta fecha no ha efectuado el prepagado correspondiente el Bloqueo se dará automáticamente por anulado, sin previo aviso.

3.- El Bloqueo podrá permanecer como tal hasta que exista otra solicitud de Reserva para la misma fecha y acomodaciones. Comunicado esto al bloqueante, éste tendrá un plazo de 7 días hábiles para abonar el 50% y transformar su Bloqueo en Reserva. De no cumplirse con ésta condición, su Bloqueo será eliminado automáticamente sin otro aviso.

4.- Para INDIVIDUALES el pago del 50% restante deberá efectuarse como máximo 15 días antes del Ingreso de los pasajeros.

Para GRUPOS el pago del 50% restante deberá efectuarse como máximo 30 días antes del Ingreso de los pasajeros.

Individuales: Hasta 06 pasajeros, incluido Chofer y/o Guía.

Grupos: Desde 07 pasajeros, incluidos Chofer y/o Guía.

El no cumplimiento de este punto, autoriza al hotel para dar automáticamente por anulada la reserva.

5.- Respecto de los grupos considerados SERIES estos estarán sujetos a las mismas condiciones que los Grupos No Seriados, es decir que, en caso de Modificaciones y Anulaciones los prepagos efectuados no serán transferibles a otro Grupo de la Serie.

6.- Las reservas efectuadas con menos de 30 días de anticipación deberán cumplir con el prepagado del 100% dentro de las 48 horas siguientes, caso contrario serán automáticamente anuladas por el hotel sin necesidad de aviso previo.

DE LAS ANULACIONES Y MODIFICACIONES

1.- Las Anulaciones o Modificaciones deberán al igual que las reservas, efectuarse vía fax o e-mail (no se aceptarán anulaciones o modificaciones telefónicas), caso contrario los plazos señalados en los puntos siguientes, seguirán en curso.

2.- Las Anulaciones y Modificaciones de Grupos estarán sujetas a la siguiente penalización

- a) Hasta 45 días antes de la fecha de ingreso de los pasajeros, SIN COSTO, efectuándose por nuestra parte la devolución del prepagado respectivo si es que hubiera.
- b) Entre 44 y 30 días antes, cobrándose el 50% del valor total de la reserva.
- c) Entre 29 o menos, cobrándose el 100% del total de la reserva.

3.- Las Anulaciones y Modificaciones de Individuales estarán sujetas a la siguiente penalización:

- a) Hasta 30 días antes, de la fecha de ingreso de los pasajeros SIN COSTO, efectuándose por nuestra parte la devolución del prepagado respectivo si es que hubiera.
- b) Entre 29 y 15 días antes, cobrándose el 50% del valor total de la reserva.
- c) Entre 14 días o menos, cobrándose el 100% del valor total de la reserva.

POLITICAS COMERCIALES



HOTEL MARTIN GUSINDE
PUERTO NATALES / PATAGONIA / CHILE



4.- Una vez informada la Anulación o Modificación, el hotel queda en absoluta libertad para disponer de las habitaciones afectadas, sin que estas queden sujetas a algún tipo de restricción o reemplazo por parte del solicitante.

C) DE LOS NO SHOW

Si existiere un NO SHOW total o parcial de las habitaciones, tanto en Grupos como en Individuales, se cobrará el total del valor de la reserva correspondiente.

D) DE LOS LIBERADOS

1.- Se liberará del cargo de Alojamiento y desayuno, media habitación doble por cada 15 pasajeros pagados, y 01 habitación doble por cada 30 pasajeros pagados.

2.- No se liberará del costo de alojamiento a Choferes y Guías.

E) DE LOS VOUCHERS

1.- En los Vouchers de servicios que deban considerar Franquicia Tributaria, por tratarse de turistas extranjeros, esta condición deberá estar claramente destacada.

2.- Se solicita a las Agencias Emisoras que exijan a los pasajeros, cuyo Voucher considere Franquicia Tributaria, que cumplan con las condiciones exigidas

para la liberación de impuestos, esto es, pago en dólares americanos y tratarse de extranjeros no residentes en Chile los cuales deben portar su pasaporte y formulario de ingreso al país, ya que la no presentación de estos documentos en Recepción podrá generar facturas afectas con cargo a la agencia que solicita la reserva.

F) OTROS

1.- Para agilizar la atención de los pasajeros en la Recepción se recomienda el envío anticipado del Rooming List de los grupos entrantes.

G) COMISIÓN AGENCIAS Y OPERADORAS DE TURISMO

1.- Para la Temporada de Baja, hemos considerado un 25% de descuento sobre la tarifa pizarra, por concepto de alojamiento.

1.- Para la Temporada de Alta, hemos considerado un 25% de descuento sobre la tarifa pizarra, por concepto de alojamiento.

NOTA: Estas Condiciones Generales de Reservas reemplazan a todas las anteriores y podrán ser modificadas en cualquier momento.

DATOS DE LA EMPRESA

Nombre/Razón Social:

Giro:

RUT:

Dirección:

Telefono encargado de cobranzas:

REPRESENTANTE LEGAL

Nombre:

RUT:

Firma

**Al firmar este documento, usted acepta las políticas comerciales de Hotel Martín Gusinde*